Übersichtsplan

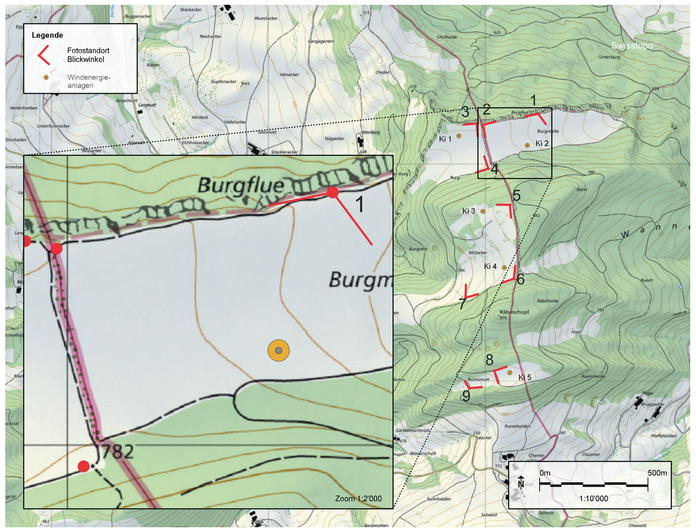

Technische Informationen

Emch+Berger AG Bern
Schlösslistr. 23, Postfach
CH-3001 Bern
www.emchberger.ch

Legende

- Fundament WEA
- Montagefläche permanent
- Vormontagefläche temporär
- Erschliessungsstrasse der Montagefläche
- Auftrag
- Abtrag
- Bereich für Terrainanpassungen, temporäre Nutzung Bauphase
- Strassenrand
- Bankett
- Abtrag
- Auftrag
- Netzanbindung
- Kataster

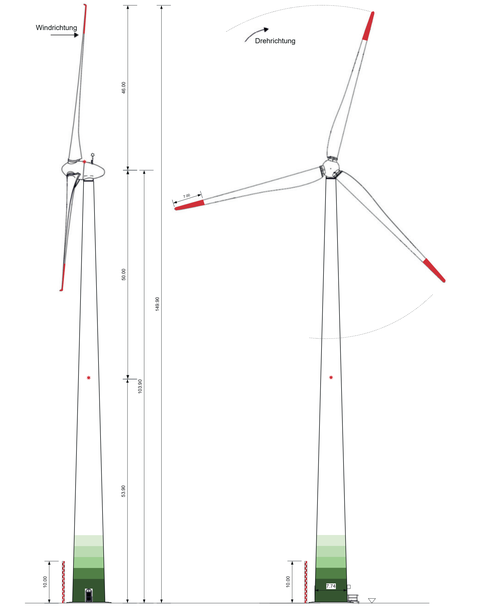

Visualisierung Standort 1 Burgmatte
(Zustand 3 Jahre nach Abschluss der Bauphase)

Windenergieanlagen

Anlagentyp:	Enercon E-92-2.35 MW
Nabenhöhe	104 m
Geplante Leistung (5 Anlagen):	11.75 MW
Mittlere Windgeschwindigkeit:	5.9 m/s (auf Nabenhöhe)
Energieertrag:	Ca. 21 GWh pro Jahr

Visualisierung

Standortkoordinaten:	2.641.245 1.255.232
Höhe Standort:	755 m
Höhe Kamera:	1.45 m
Aufnahmezeitpunkt:	1.11./12.11.2020
Brennweite:	KB 50 mm
Blickwinkel:	115°
Distanz Fotostandort/WEA:	Ki2: 150 m | Ki4: 710 m Ki3: 510 m | Ki5: 1190 m

Weitere Informationen und Einsicht in die öffentlich aufgelegten Planungsdokumente des Projektes Windpark Burg erhalten Sie über folgenden QR Code: